

CONECTADAS LAC: GOOGLE LAC

AUMENTEMOS LA REPRESENTACIÓN DE LAS MUJERES EN CARRERAS DE LAS TIC EN AMÉRICA LATINA Y EL CARIBE

Conectadas LAC proporciona capacitación en habilidades técnicas y socioemocionales para que 1100 mujeres jóvenes de la región Sureste de México y El Salvador adquieran la confianza que necesitan para incursionar y desarrollarse en carreras de las TIC.

SENSIBILIZACIÓN DE GÉNERO EN LA INDUSTRIA

Además del beneficio directo a mujeres jóvenes, Conectadas LAC busca:

- Sensibilizar a sus familias, empleadores de la industria y la sociedad civil en general.
- Disminuir las prácticas de contratación con prejuicios de género y culturales.
- Generar una red de aliados que fomenten la participación de mujeres en áreas no tradicionales.
- Incrementar la participación laboral de mujeres en las TI.

POBLACIÓN OBJETIVO:

Mujeres jóvenes de 16 a 29 años con interés en las TIC, priorizando a jóvenes que no han completado un programa de educación superior de 4 años y/o graduadas de educación media superior que carecen de oportunidades para ingresar a la educación superior, así como participantes que están desempleadas o subempleadas ganando salario mínimo.

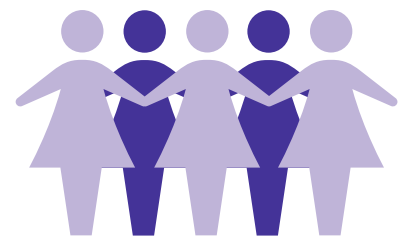

DATOS CLAVE

Donante/donación



Google.org
\$1,000,00.00 USD

Meta de beneficiarias



1100
Mujeres Jóvenes

Duración



Julio 2023
-
Enero 2025

De las cuales:

50%

Deben estar conectadas a un empleo y/o a una oportunidad orientada a las TIC.

Alianzas



International Youth Foundation & Google.org

65%

De beneficiarias completamente capacitadas.

Locación



Enfoque en El Salvador y en la región del Sureste mexicano, en los Estados de Campeche, Chiapas, Oaxaca, Quintana Roo, Tabasco, Puebla, Veracruz y Yucatán.

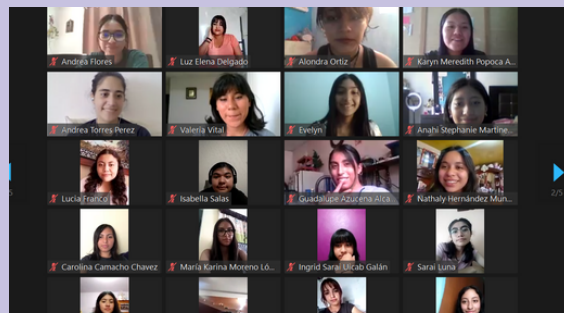
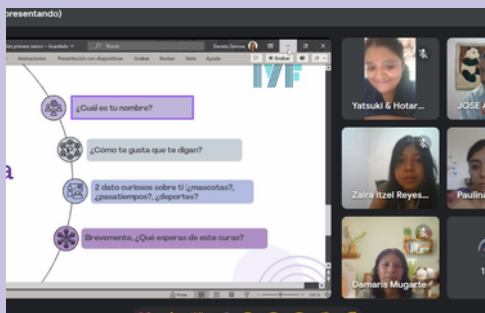

ESTRUCTURA Y COMPONENTES DEL PROGRAMA

El programa se imparte de forma virtual en grupos de entre 25 y 35 participantes e integra capacitación en habilidades técnicas, socioemocionales, vocacionales y de preparación para el trabajo, además de sumar actividades de integración grupal, un componente de mentorías y modelos a seguir.

- **FORMACIÓN TÉCNICA**

El programa contempla el Certificado Profesional de Soporte de TI de Google de Crece con Google, el cual cuenta con un trayecto de currículo técnico altamente apreciado en la industria de la tecnología y dicho certificado tiene una duración de 12 semanas.

- **FORMACIÓN SOCIOEMOCIONAL**

A través del programa Pasaporte al Éxito®, las beneficiarias desarrollan habilidades para la vida que son altamente demandadas en el mercado laboral. Todo dentro de un espacio de aprendizaje positivo y seguro que impulsa la reflexión grupal.

- **ACTIVIDADES COMPLEMENTARIAS**

Para garantizar que las beneficiarias estén preparadas para ingresar al mercado laboral, el programa ofrece talleres de inserción y tránsito hacia una carrera profesional.

- **MENTORÍAS**

En apoyo a que las beneficiarias desarrollen su confianza, definir una trayectoria profesional clara y perseverar a través de las dificultades, entre otros temas de desarrollo personal y profesional, la población beneficiaria recibirá apoyo personalizado por medio de mentoras que actúan como modelos positivos a seguir.

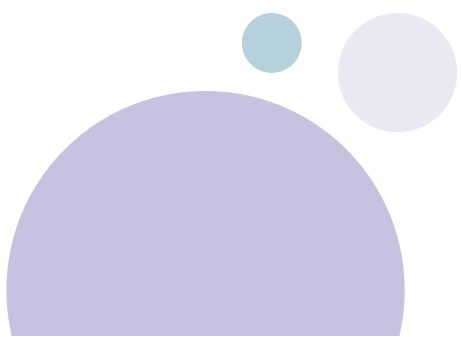

LO QUE NUESTRAS BENEFICIARIAS DICEN:

"La certificación resultó ser absolutamente más de lo que esperaba, ya que no sólo se centró en adquirir los conocimientos técnicos necesarios sobre TI, sino que también me ayudó a aprender sobre las medidas que debo tomar para alcanzar mis objetivos. Creo que esta certificación me ha ayudado a superar el miedo que sentía hacia las TI y me ha inspirado para seguir investigando y aprendiendo".

MARIAH ROMERO
GRADUADA DE CERTIFICADO PROFESIONAL
DE SOPORTE DE TI



"Mi experiencia fue muy agradable y motivadora porque, desde el Módulo 1, reforcé mis conocimientos de informática básica y ciberseguridad. Mis momentos favoritos fueron las charlas motivacionales de cada mentor y modelo a seguir hablando de sus experiencias vitales y de cómo llegaron a donde están ahora mismo".

ESTEFANÍA GORDILLO
GRADUADA DE CERTIFICADO PROFESIONAL
DE SOPORTE DE TI

CONTACTO:

KATIA MORENO, PROGRAM DIRECTOR, MÉXICO.
K.MORENO@IYFGLOBAL.ORG

MÁS INFORMACIÓN:

CONECTADAS.TI@GMAIL.COM
WWW.CONECTADASPORTI.COM
FACEBOOK: @CONECTADASPORTI
INSTAGRAM: @CON.ECTADASPORTI